

# 《蘋果何竟變香蕉？》

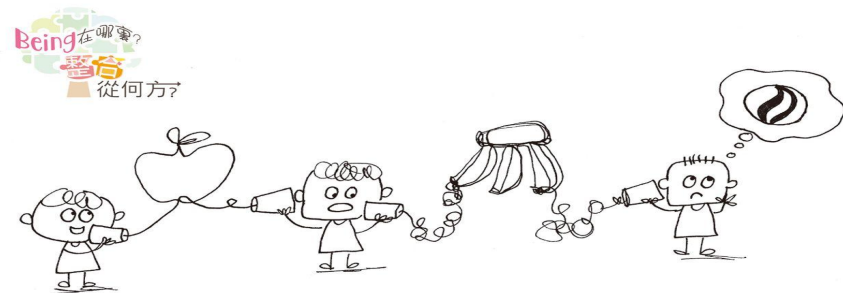

亞當摸不到神的心，夏娃被蛇引誘，神的話被扭曲，人類始祖偏離了。我們的聽，有問題；我們的心，更有問題。

一個團體遊戲令我印象深刻，就是大夥分列數行，由頭一名成員把抽中的題目，用耳語傳遞給下一名，然後一個傳一個，直到最後那人。能把題目的句子完整表達的，就算勝出。結果，常常令人哄堂大笑，因為傳歪了，且光怪離奇。

牧師師母在月朔小組長聚集中，因為關心牧養上的傳遞，苦口婆心地一再提醒。明明說的是蘋果，被傳遞出來的卻變成了香蕉。明明給的是好東西，是雞精，結果雞精變成了雞湯，雞湯又變成了雞水，雞水更變成了洗雞水。濃變淡，還可容忍；若變成洗雞水，恐怕只能倒入污水溝了。

平時，我聽權柄說話，我也傳遞給人，所以很有感觸。為甚麼錯讀、誤讀權柄的心意？我反省、我觀察：不夠貼心，沒有用心；或者有己見、有想法，選擇的聽，也可能全聽不進。

沒有倒空，何來裝載？！有，也不過是摻雜！添加己意，錯傳偏離。丈夫和妻子之間的聽，有落差；兩代之間的聽，也有落差。那麼，我們傳遞的信仰呢？明明學耶穌的生命，一不留神，就變作追耶穌的事工；愛與信任，淪為律法山的教條！

師母說，沒有謙卑，就無法倒空。我們真的無法使自己更謙卑，除非回到起初的愛，回到生命的低處，隨時仰望、事事感恩！

<天慧傳道>

## 伯利恆611靈糧堂 建殿工程

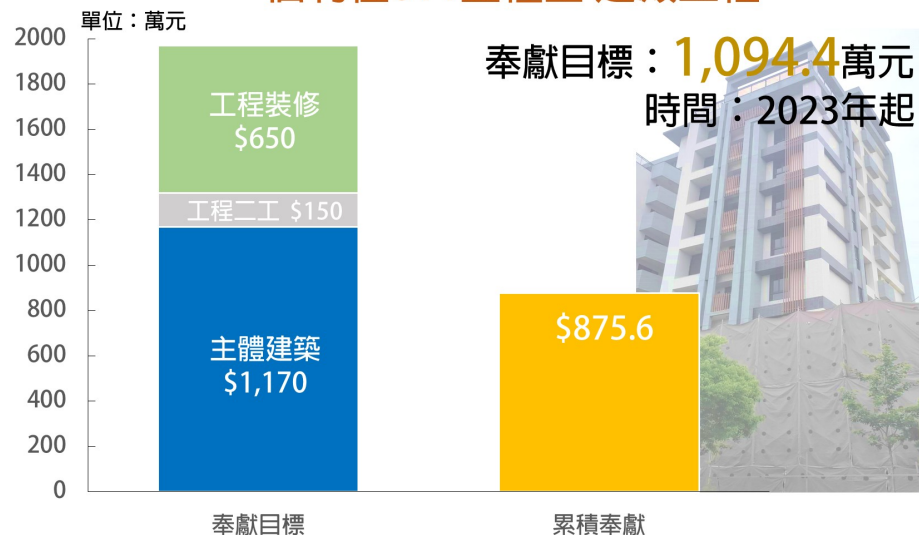

**同建造 齊奉獻**

銀行：彰化銀行 敦化分行 (009) 帳號：5272-86-186786-00  
戶名：社團法人伯利恆611靈糧堂  
【請匯款奉獻後，再用左邊的QR code作登記，以便教會會計記錄。】

崇拜	週六外展	主日崇拜	兒童崇拜	禱告會	晨禱	月朔
	週六15:00	週日 10:00	週日 10:00	時間	週二至五 08:00	每月第一週四19:00
連結	洽教會同工	崇拜線上同步 「伯利恆611靈糧堂」 Youtube頻道		連結	晨禱線上同步 「伯利恆611靈糧堂」 Youtube頻道	

**晨禱經文及行事曆**

Sun	Mon	Tue	Wed	Thu	Fri	Sat
01/21 主日 苗圃課程7	01/22 箴言3	01/23 約伯記25	01/24 約伯記26	01/25 約伯記27	01/26 約伯記28	01/27 詩篇33
01/28 主日 苗圃課程8	01/29 箴言 4	01/30 約伯記29	01/31 約伯記30	02/01 約伯記31	02/02 約伯記32	02/03 詩篇34

**聚會資料統計【2024-01-14】**

崇 拜	外展活動	暫停乙次	奉 獻	十一奉獻	24,240
	主日崇拜	28		感恩奉獻	16,420
	兒童崇拜	合併主崇		建殿奉獻	3,000
	青年崇拜	合併主崇		其他奉獻	0
	崇拜總數	28		奉獻總金額	43,660

### 社團法人伯利恆611靈糧堂

電話：(05)537-2100 傳真：(05)537-5447 地址：雲林縣斗六市文化路571號  
E-mail：enquiry@bethlehem611.org.tw Facebook粉絲專頁：伯利恆611靈糧堂



# 生命的糧

993

2024.01.21



神是我們的避難所，  
是我們的力量，  
是我們在患難中隨時的幫助！  
詩篇46:1



### 《永恆生命的建造》

感恩 神真很愛我愛大家。在晨禱中透過約伯記 神在引導幫助鼓勵我們，能更深的認識我們所跟隨的神，這三位一體的神。

我們在苦難或是不順遂的環境中，很容易如同經上寫下的約伯一樣，藉由自己所觀察到的或是理解的，想辦法歸納出一套自己來面對的邏輯系統。因為要面對突然來的莫名的痛苦、艱難、失落、病痛，無法用常理歸納法來立定而出。就如約伯他需要有因由，要有個說法，所以很自然而然的要知道為什麼？更甚是為什麼會發生在自己身上！

在約伯記第一章裡，我們看見即便約伯遭遇到這麼樣的逆境不幸，甚至他的妻子都告訴他；你棄絕 神，去死吧！約伯對 神的心都堅定不移，相信愛我們的神必然來幫助。然而，隨著時間隨著環境變化，約伯在人的話語中軟弱了，在三個好友口中的話語，異口同聲定調「你受苦就是因為你犯罪，所以要受罰，而且約伯你還不承認，更是罪上加罪！」真是雪上加霜，原本是安慰、勸勉、鼓勵遂成為了仇敵撒旦利用的出口，讓這麼一位信心堅定的人對 神產生懷疑的心，如同在伊甸園裡頭那條蛇，讓夏娃也讓亞當懷疑 神對我們的愛與信任。以致於離棄神，結果是什麼-被逐出伊甸園。

弟兄姊妹們，當我們看見或正在經歷世界上許多不合理的事，世上不法的事何其之多，人的痛苦與情緒是何等的深得多重。我們會有幾個反應；受苦的人變為憤世忌俗！甚至架構了自己的公義觀在 神之上，路見不平而作惡，更甚是走上絕路！落入了撒旦魔鬼的詭計，被苦難直接打敗了。另外一款的，會變得愛心爆棚。更加的去愛那些受苦、貧窮、弱勢的人、甚至被欺壓的人！這就是苦難所帶出來的價值，神常常藉著我們過往人生中的苦難遭遇，使用我們去服事那遭各樣患難的人。

親愛的弟兄姐妹們，不論我們過去或現在整遭遇什麼樣的苦難或是不順遂，但這些都交在 神的手中，來成為我們生命的動力！一個能看透世界上不公平及苦難的人，可能會因此而更抓住那位給我們永恆盼望的神，更輕看今生的苦樂，轉而專注於那永恆生命的建造，用信心一路的跟隨 神。這正是苦難帶來的正面意義！但願，苦難都使我們在各樣的患難中不喪膽，因為相信這至激戰至暫至輕的苦處，要為我們成就那極重無比，永遠的榮耀！祝福大家！

羅光凱 傳道

# Effortless 放鬆2024

你們要休息、要知道我是神 BE STILL AND KNOW THAT I AM GOD  
詩篇 PSALM 46:10

## 《1月苗圃課程~病得醫治》

### 六福享：重新得力 聖靈充滿 大有能力

快快一起進入蒙福的行列！

01/21 (日) 第七福 病得醫治

01/28 (日) 第八福 凡事富足

時間：13:30-15:30

地點：教會大堂

## 《為教會火力守望禱告》

- 🔥 為著傳道、師母、領袖群來禱告，願神的愛臨到他們，保守他們的體力、靈力。
- 🔥 為週六的外展活動歡喜快樂其中。
- 🔥 斗六這塊地土要來為我們效力，將教會各階段所需要的人力、物力、財力帶來。
- 🔥 求神讓人的心要對福音更柔軟；讓我們有能力有恩寵來承接祂的祝福！
- 🔥 新殿工程使用執照通過已通過，為後續工程順利、過戶及後續貸款事工禱告。

### 《外展不停歇-迎新春 揮毫神的祝福》

#### 新年到 邀你一起寫春聯 讓祝福入你家

- ◆ 日期：1/27 (六)
- ◆ 時間：15:00-17:00
- ◆ 地點：教會大堂

### 《暫停一次-2月月朔禱告會》

因應農曆年節及台灣牧者聚集，  
2月月朔禱告會暫停一次。

★ 祝福大家年節期間與家人共樂。★